ALQUILER

DESCRIPCION	Edificio de dos plantas
CODIGO INMUEBLE	18.894
PROVINCIA	SALAMANCA
LOCALIDAD	Ledrada
TIPO	Antiguo Edificio de Viajeros
DIRECCION	CL Estación de Ferrocarril s/n
SUPERFICIE	360 m² construidos sobre parcela de 1.098 m²
REF CATASTRAL	0138401TK7803N0001WR
ESTADO	PARA REFORMAR

FOTOS

UBICACIÓN

Salamanca
Aldeatejada
Peñaranda de Bracamonte
Alba de Tormes
Segovia
AP-6
AP-61
Miraflores de la Sierra
Cercedilla
El Espinar
Ávila
Colmenar Viejo
Collado Villalba
Las Navas del Marqués
N-110
Galapagar
Guijuelo
Robledo de Chavela
Ledrada
Cebreros
Villanueva de la Cañada
Madrid
Béjar
El Barco de Ávila
San Martín de Valdeiglesias
El Bosque
Piedralaves
Leganés
Hervás
Villa del Prado
Navalcarnero
Calypo Fado
Pinto
Cabezuela del Valle
Arenas de San Pedro
Griñón
Candeleda
Santa Cruz del Retamar
Illescas
Seseña
Jaraiz de la Vera
Fuensalida
Recas
Plasencia
Santa Olalla
Talayuela
Talavera de la Reina
Torrijos
Añover de Tajo
Cebolla
Bargas
Navalmoral de la Mata
Oropesa
Calera y Chozas
La Puebla de Montalbán
Toledo

E.V.

PLANO DE DETALLE

Línea Férrea de Palazuelo-Astorga
Estación de Ledrada

Edificio de Viajeros

Planta Baja

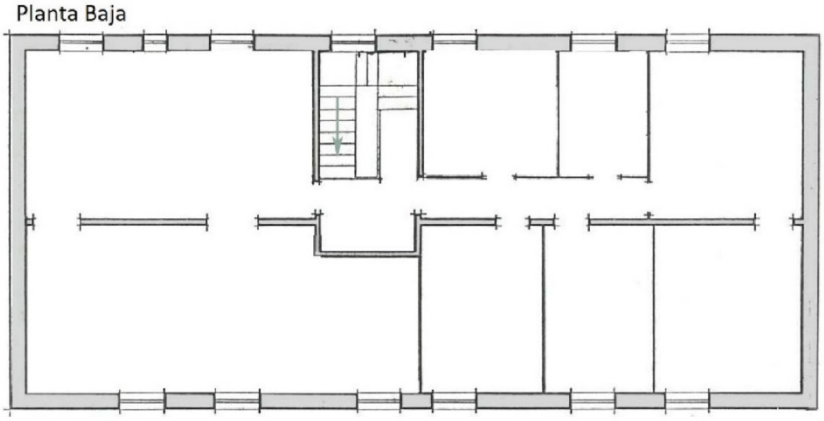

1ª Planta

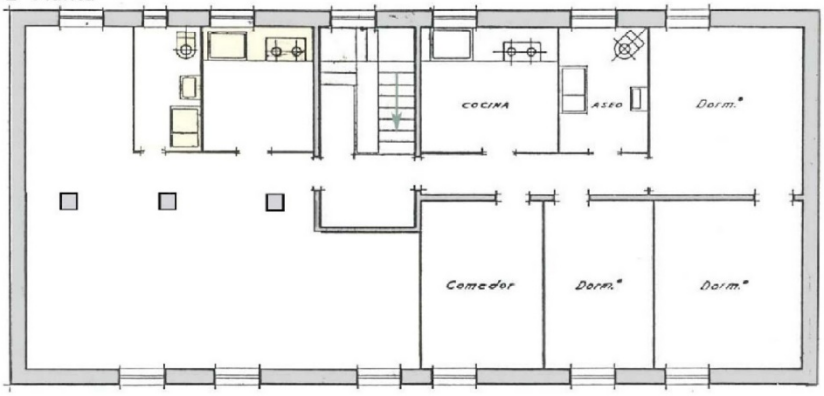
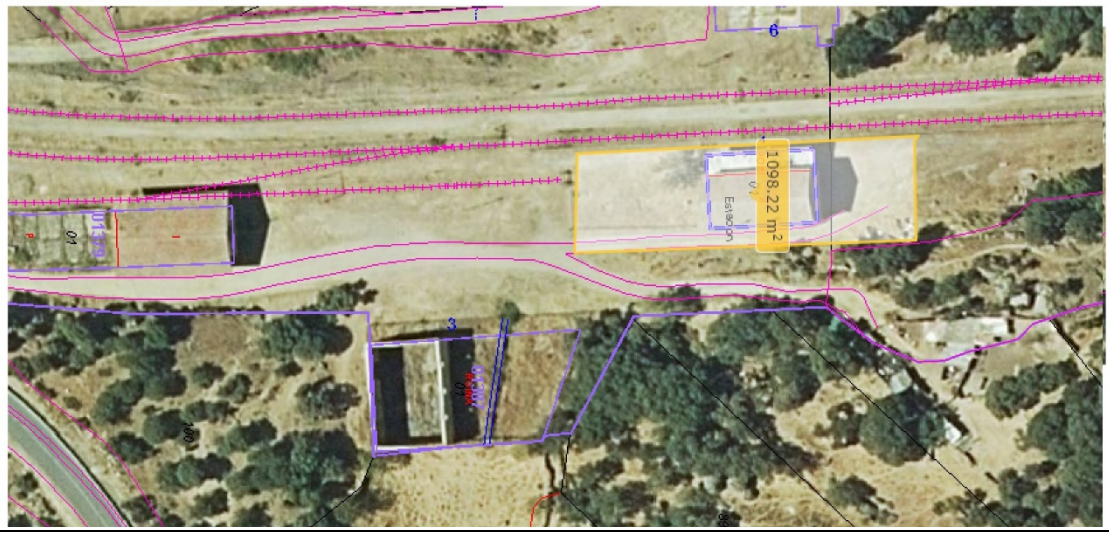
Parcela de 1.098 m²