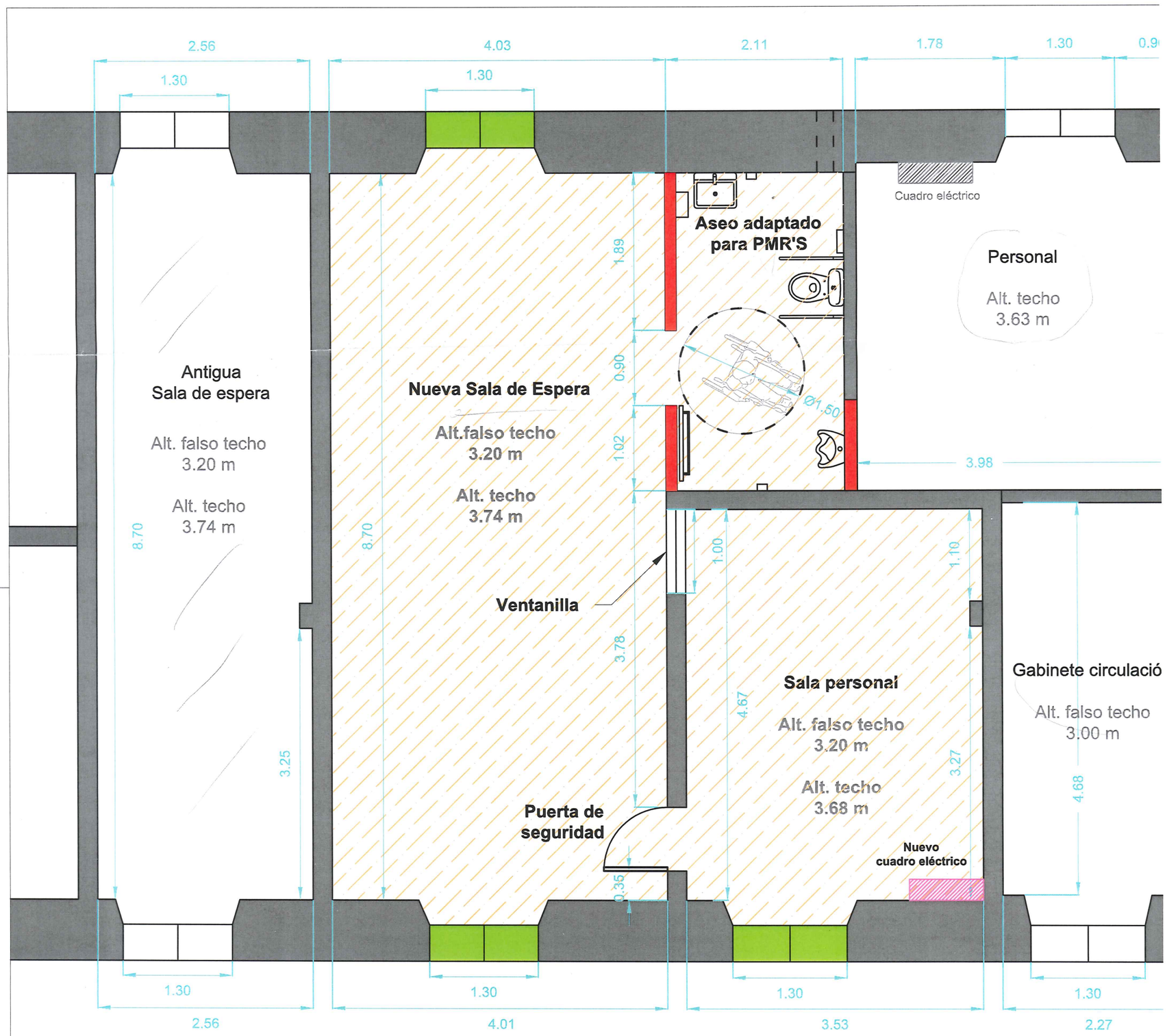

adif	TITULO DEL PROYECTO: — Proyecto Constructivo para Mejora de la Accesibilidad en la Estación de Campo de Criptana. Línea: Madrid - Alicante Trayecto: Alcázar de San Juan - Campo de Criptana	FECHA: Junio 2011	ESCALA: 1/50 0m 5m 1 Numérica Gráfica