GOBIERNO DE ESPAÑA
MINISTERIO DE TRANSPORTES, MOVILIDAD Y AGENDA URBANA

ACTUACIONS A MONTCADA I REIXAC ACTUACIONES EN MONTCADA I REIXAC

INTEGRACIÓ DEL FERROCARRIL A MONTCADA I REIXAC

INTEGRACIÓN DEL FERROCARRIL EN MONTCADA I REIXAC

PRINCIPALS CARACTERÍSTIQUES:

- El túnel s'inicia al barri de Can Sant Joan i finalitza després de travessar el riu Ripoll i l'autopista C-33.
- Túnel amb una longitud aproximada de 4 km inclosa l'Estació.
- Es combinen dos mètodes d'excavació entre pantalles i en mina. Aquest últim en la zona de profunditat màxima, uns 35 metres, per evitar interrompre el flux d'aigua de l'aqüífer.
- Nova Estació subterrània en les proximitats de l'estació actual.

PRINCIPALES CARACTERÍSTICAS:

- El túnel se inicia en el barrio de Can Sant Joan y finaliza después de cruzar el río Ripoll y la autopista C-33.
- Túnel con una longitud aproximada de 4 km incluída la Estación.
- Se combinan los métodos de excavación entre pantallas y en mina. Este último en la zona de profundidad máxima, unos 35 metros, para evitar interrumpir el flujo de agua del acuífero.
- Nueva Estación subterránea en las proximidades de la estación actual.

UNA ESTACIÓ DE FUTUR

La futura estació comptarà amb tres vies i dues andanes laterals. La via central, sense andana, serà utilitzada per composicions de trens regionals sense aturada.

L'edifici a peu de carrer tindrà dos accessos:

- Des del carrer de Guadiana.
- Des del passeig que es crearà sobre la llosa de les vies actuals.

L'Estació disposarà de dues obertures que permetran l'entrada de llum a l'interior.

UNA ESTACIÓN DE FUTURO

La futura estación contará con tres vías y dos andenes laterales. La vía central, sin andén, será empleada para composiciones de trenes regionales sin parada.

El Edificio a nivel de calle tendrá dos accesos:

- Desde la calle Guadiana.
- Desde el paseo que se creará sobre la losa de las vías actuales.

La Estación dispondrá de dos lucernarios que permitirán la entrada de luz al interior.

- **Termini d'execució: 72 mesos**
- **Plazo de ejecución: 72 meses**

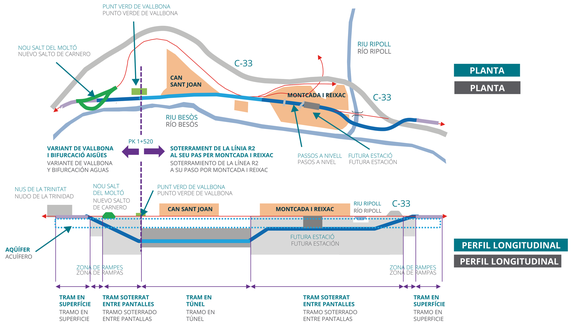

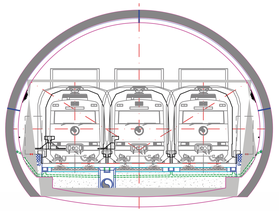

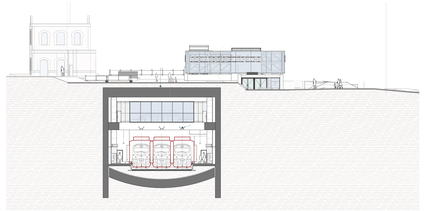

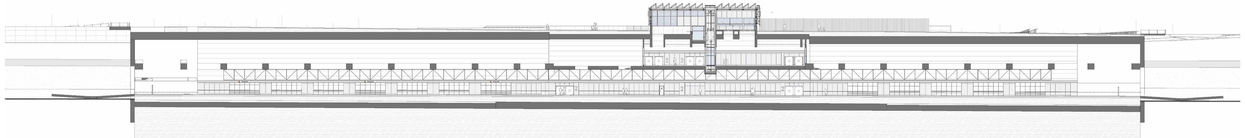

465.499.287,31€

Pressupost estimat (IVA inclòs)

Presupuesto estimado (IVA incluido)