ALQUILER

DESCRIPCIÓN	Antiguo acuartelamiento/residencia (PB+2)
CÓDIGO INMUEBLE	128.891
PROVINCIA	León
LOCALIDAD	Villamanín
TIPO	Local
DIRECCIÓN	Carretera Asturias, Nº 9 Hotel en Busdongo de Arbás
SUPERFICIE	715,50 m² Construidos

ALQUILER

ALQUILER

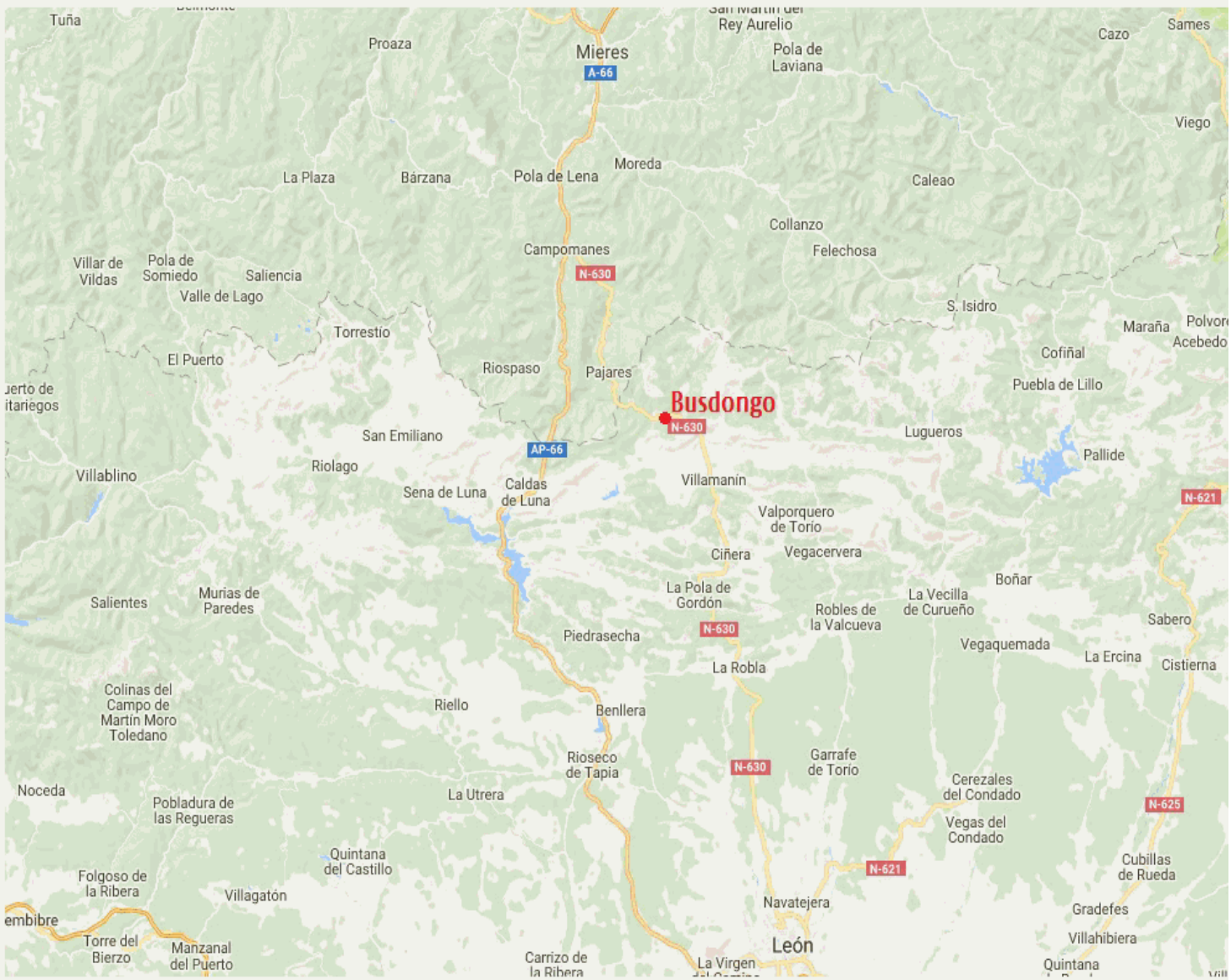
Tuña
Proaza
Mieres
A-66
Rey Aurelio
Pola de Laviana
Cazo
Sames
Viego
La Plaza
Bárzana
Pola de Lena
Moreda
Caleao
Collanzo
Felechosa
Campomanes
N-630
Villar de Vildas
Pola de Somiedo
Saliencia
Valle de Lago
S. Isidro
Maraña
Cofiñal
Acebedo
Torrestio
El Puerto
Riospaso
Pajares
Puebla de Lillo
Busdongo
N-630
San Emiliano
AP-66
Lugueros
Pallide
Villablino
Riolago
Sena de Luna
Caldas de Luna
Villamanín
N-621
Valporquero de Torío
Ciñera
Vegacervera
Boñar
Salientes
Murias de Paredes
La Pola de Gordón
Robles de la Valcueva
La Vecilla de Curueño
Sabero
Piedrasecha
N-630
Vegaquemada
La Ercina
Cistierna
La Robla
Colinas del Campo de Martín Moro Toledano
Riello
Benllera
Rioseco de Tapia
N-630
Garrafe de Torío
Cerezales del Condado
Noceda
Pobladura de las Regueras
La Utrera
N-625
Vegas del Condado
Quintana del Castillo
N-621
Cubillas de Rueda
Folgoso de la Ribera
Villagatón
Navatejera
Gradefes
Torre del Bierzo
Manzanal del Puerto
Carrizo de la Ribera
León
La Virgen
Villahibiera
Quintana

Camino Viejo
Camino Viejo
Camino Viejo
Plaza el Rincón
Ctra. Asturias
Ctra. Asturias
Ctra. Asturias
Busdongo
Río Bernesga
Estación FFCC.

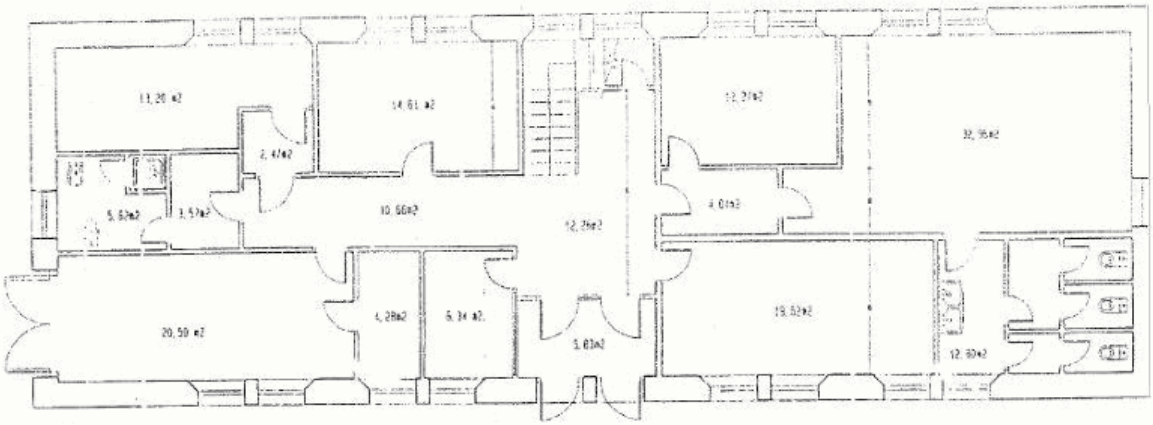

PLANTA BAJA

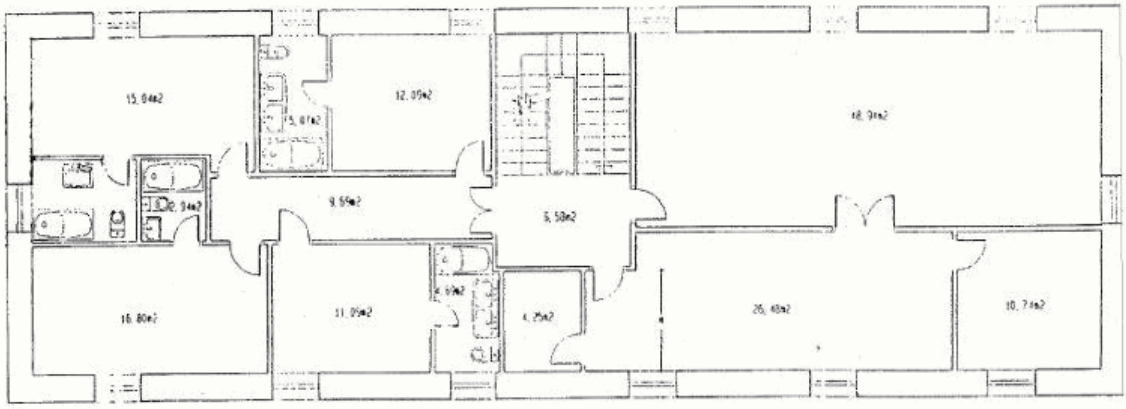

PLANTA PRIMERA

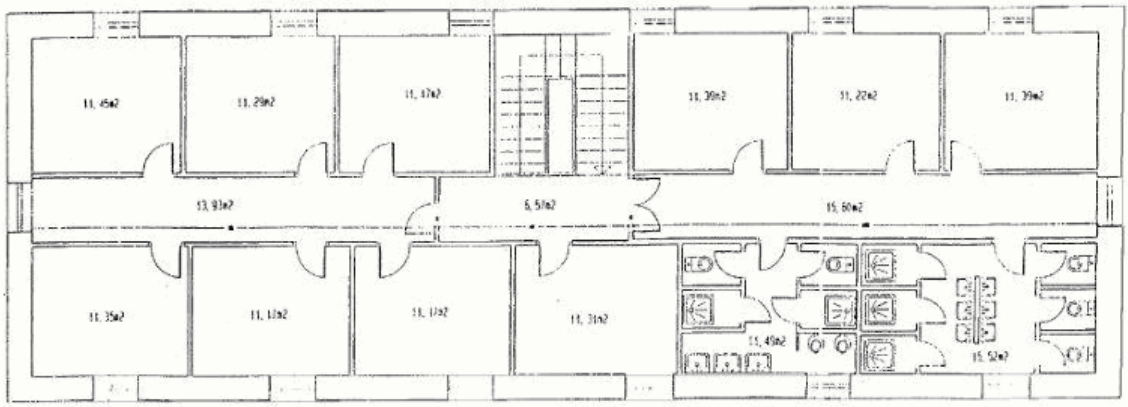

PLANTA SEGUNDA